Unité pastorale Lausanne-Nord / Paroisses St-Etienne et St-Nicolas de Flüe

ÉGLISE CATHOLIQUE VAUD
Unité pastorale Lausanne-Nord

FEUILLE DOMINICALE

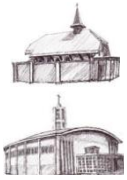

Samedi & dimanche 28 et 29 novembre 2026

Première semaine du temps de l'Avent



Lectures dominicales

Is 63, 16b-17.19b ; 64, 2b-7

Ps 79

1Co 1, 3-9

Mc 13, 33-37

« Tu viens rencontrer celui qui pratique avec joie la justice. » Is 64,4

Quelle belle promesse pour commencer l'Avent !

Dimanche dernier, nos communautés ont vécu la très belle fête du sacrement de la Confirmation. Et maintenant, nous sommes invités à recommencer un chemin, à redécouvrir Dieu. Car Lui sait bien que, dans nos vies, il y a du bon et du moins bon. Autrement dit, nous avons toujours quelque chose à travailler : notre chemin n'est jamais achevé. Il nous reste encore à peaufiner quelques petits éléments de notre manière de vivre.

Il sait aussi que, pour faire grandir l'Église, sa communauté, nous avons besoin de Lui.

Nous entrons dans l'Avent en sachant que nous sommes appelés à veiller et à attendre. Mais si seulement nous pouvions prendre conscience que Dieu est déjà là et que c'est Lui qui nous attend ! Si seulement nous croyions vraiment qu'Il est là, au bout du chemin, peut-être nous empresserions-nous de marcher plus vite à sa rencontre.

Alors, relevons la tête, ouvrons nos portes et, surtout, nos cœurs !

Comme il nous dit l'Évangile, pratiquer la justice avec joie, c'est choisir chaque jour un peu plus l'attention à l'autre, le partage, le pardon et la fraternité.

Marchons ensemble vers Noël, le cœur léger et les mains ouvertes.

Belle et lumineuse entrée en Avent à toutes et à tous !

Abbé Flavio

Vie de notre Unité Pastorale

Défi de l'Avent



Et si on relevait ensemble le Défi de l'Avent ? Rejoignez notre groupe WhatsApp « **Défi de l'Avent** » ! Chaque jour, vous recevrez l'Évangile du jour accompagné de deux ou trois petites questions pour nourrir votre réflexion.
Le défi ? **Prendre quelques minutes chaque jour pour lire l'Évangile et cheminer ensemble vers Noël ! Inscription via le QR code ci-contre !**

Les Dimanches solidaires



Le dimanche **6 décembre**, de 11h30 à 15h, un **repas simple offert** sera proposé dans la grande salle du Foyer de Saint-Etienne. L'équipe des bénévoles se réjouit de vous recevoir !

Vivre l'Avent Pleinement !



Pour vivre l'Avent Pleinement à Lausanne-Nord, nous vous proposons :
1) Tous les lundis de l'Avent la messe du matin à 7h (St-Etienne)
2) Tous les vendredis de l'Avent l'adoration du matin de 7h30 à 8h50 (St-Etienne)
3) Une Après-midi Miséricorde le 5 décembre pour adorer, se confesser, etc. (St-Etienne).

Veillée-chantée



En ce temps de l'Avent, une Veillée-chantée rassemblant la paroisse réformée de Chailly-La-Cathédrale et plusieurs communautés linguistiques de notre UP aura lieu **le vendredi 11 décembre à 20h au Temple de Chailly, Av. du Temple 2B, 1012 Lausanne**. Chants (en différentes langues selon les communautés) et prières vous feront vibrer en une seule et même Espérance : la venue de notre Sauveur !
Une verrée clôturera la soirée.
Venez nombreux vous réjouir avec nous !

Recherche du petit Jésus pour la crèche vivante du 24 décembre à 17h à St-Nicolas de Flüe



En vue de la crèche vivante à St-Etienne, nous recherchons un bébé (de 0 à 4 mois environ) qui pourra être déposé quelques minutes dans le baby-relax près des enfants mimant la Nativité. Merci de vous adresser à Mme Cindy Widmer au 076.371.39.81, ou par mail à cindy.widmer@outlook.com
Un grand merci de votre aide !

Crèches dans notre Unité pastorale

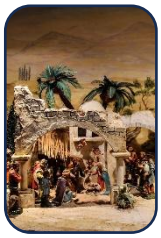

Durant le temps de l'Avent, dans les deux églises de notre UP, seront installées les crèches qui, cependant, attendent l'arrivée de la Sainte Famille et de ses visiteurs. **Merci à la Communauté portugaise qui prend soin de celle à St-Nicolas et à la Communauté polonaise de celle à St-Etienne !**

Quelle est la signification de l'Avent ?

Le temps de l'Avent (du latin *adventus*, « venue, avènement ») s'ouvre le 4ème dimanche précédant Noël.

L'Avent est la période durant laquelle les fidèles se préparent intérieurement à célébrer Noël, événement inouï, et décisif pour l'humanité, puisque Dieu s'est fait homme parmi les hommes: de sa naissance à sa mort sur la Croix, il a partagé en toute la condition humaine, à l'exception du péché.

La parole des Prophètes, qui retentit en chaque liturgie dominicale de l'Avent, redit la nécessité de la conversion et de la préparation du cœur, comme le rappellent également les autres lectures de la messe.

Le début de l'Avent marque aussi l'entrée dans une nouvelle année liturgique : celle-ci commence chaque année avec ce temps de préparation à Noël, pour s'achever une année plus tard à la même période.

L'Avent, comme l'ensemble du calendrier liturgique catholique, aide les fidèles à revivre les grands événements de la vie et de l'enseignement du Christ, en particulier de sa naissance (Noël) à sa Résurrection (Pâques). L'Église relit et revit donc « tous ces grands événements de l'histoire du salut dans » l'aujourd'hui » de sa liturgie ».

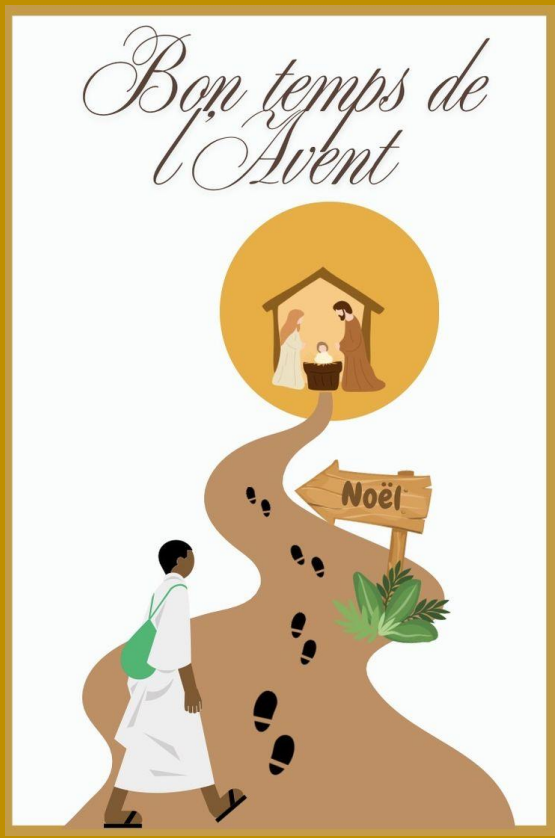

Pinterest

Quelle est la signification de l'Avent? - Église catholique en France

St-Etienne			St-Nicolas de Flüe		
Agenda de cette semaine					
Ma 1 Me 2	14h-15h 20h15	Adoration Chorale de l'UP	Ma 1	8h30	Prière œcuménique au Temple de Belmont
Ont rejoint la lumière du Seigneur					
Jeanne AUROY			Robert SPERTINI		
Quête					
Pour l'Université de Fribourg			½ pour la paroisse ½ pour l'Université de Fribourg		

Les intentions de prière du Pape en décembre 2026

Pour les familles monoparentales : « Prions pour les familles qui vivent l'absence d'une mère ou d'un père, afin qu'elles trouvent dans l'Église un soutien et un accompagnement, et dans la foi une aide et une force, durant les moments difficiles. »

Nous contacter

Bureau de la catéchèse pour l'Unité pastorale
Cécile Girod et Corine Jollien
Rte d'Oron 10-12, 1010 Lausanne
Tél. 021.653.69.82
cecile.girod@cath-vd.ch

Paroisse St-Etienne
Rte d'Oron 10
1010 Lausanne
Tél. 021.652.40.69
www.saint-etienne.ch
www.cath-vd.ch/paroisses/lausanne-st-etienne/
contact@saint-etienne.ch



Ouvert du lundi au vendredi de 8h à 12h
IBAN : CH48 0900 0000 1001 3102 4
ou par TWINT avec QR code

Twint St-Etienne

Twint St-Nicolas

Paroisse St-Nicolas de Flüe
Av. de Chailly 38
1012 Lausanne
Tél. 021.652.37.32
www.cath-vd.ch/paroisses/lausanne-st-nicolas/
paroisse.lausanne.st-nicolas@cath-vd.ch



Ouvert du **MARDI** au vendredi de 8h à 12h
IBAN : CH36 0026 0260 1103 5601 K
ou par TWINT avec QR code

Messes et horaires

À St-Etienne : **Confessions** à 9h30 mardi / **Chapelet** à 8h30 du mardi au jeudi / **Chapelet de la Divine Miséricorde** après la messe du mardi au jeudi (après le chemin de croix vendredi) / **Adoration** de **7h30 à 8h50** vendredi / **Chemin de croix** à 9h30 vendredi / **Café** après la messe les mardis et vendredis

À St-Nicolas : **Confessions** à 18h30 mardi / **Adoration** de 17h30 à 18h jeudi / **Liturgie pour les enfants** à la messe du dimanche / **Café** après la messe de 9h30 le dimanche

Horaire des messes	St-Etienne	St-Nicolas
Samedi 28 novembre	~~**18h**~~ **Pas de messe** (Messe à la cathédrale)	**16h45 Messe Connexus**
Dimanche 29 novembre ***1er DIMANCHE DE L'AVENT***	*8h45 (polonais)* **11h** *avec Liturgie de la Parole pour enfants* *18h (polonais)*	**9h30** *11h30 (portugais)*
Lundi 30 novembre ***ST ANDRÉ, apôtre***	**7h**	
Mardi 1er décembre	**9h**	**18h** (à la chapelle)
Mercredi 2 décembre	*6h30 (polonais)* **9h**	
Jeudi 3 décembre ***St François Xavier, prêtre***	**9h**	**18h** (à la chapelle)
Vendredi 4 décembre	**9h** *19h30 (polonais)*	
Samedi 5 décembre	**18h**	
Dimanche 6 décembre ***2ème DIMANCHE DE L'AVENT***	*8h45 (polonais)* **11h** *avec Liturgie de la Parole pour enfants* *18h (polonais)*	**9h30** *11h30 (portugais)*