Unité pastorale St-Barnabé - Paroisses catholiques de
Fétigny-Ménières, Surpierre, Payerne, Granges et environs

Secrétariat
Rue Guillermaux 17
1530 Payerne
Tél. : 026 660 10 06
up10@bluewin.ch

Cure
Rue Guillermaux 17
1530 Payerne
Tél. : 026 660 21 96
up10@bluewin.ch

Site internet : up st-barnabé / cath-vd St-Barnabé

Feuille dominicale n°41

La semaine du 17 au 25 octobre 2026

29ème dimanche ordinaire

LD – Is 45, 1.4-6/Ps 95/1Th 1, 1-5b

Mt 22, 15-21

Année A

Rendre à Dieu ce qui est à Dieu

Les adversaires de Jésus ne désarment pas. La polémique a rebondi avec une série de controverses dont celle relatée en ce 29e dimanche. Alors, à Dieu son rôle, à Cyrus le sien.

Isaïe l'annonçait déjà en reconnaissant la mission confiée par Dieu à Cyrus *(1re lecture).* Lorsque le Seigneur investit ce souverain d'une charge précise, il manifeste son intérêt à l'égard de la politique de son peuple et souligne que, pour instaurer un royaume de justice et de paix, tout pouvoir vient de lui.

Quant à saint Paul, il invite les chrétiens de Thessalonique à rendre à Dieu ce qui lui revient en témoignant d'une foi active, d'une charité qui se donne toujours de la peine et d'une espérance qui tient bon *(2e lecture).*

Ainsi, les textes de ce dimanche sont un appel à mener notre vie de chrétiens, y compris en matière politique, dans la fidélité à l'esprit de l'Évangile. En Église, il nous faut donc rendre compte du Royaume en devenir, en participant à la construction d'un monde de justice et de paix.

Tel est également le sens à donner en ce mois d'octobre à la Mission universelle en faveur notamment de la Bolivie.

Abbé Michel Cuany

Messes et célébrations

Samedi	17	PAYERNE GRANGES	18h15 18h00	**Prière œcuménique à l'Abbatiale** **Franco Giorgianni (1 an)**
Dimanche 29ème dimanche ordinaire	18	PAYERNE MENIERES SURPIERRE	10h00 *P 11h15* 9h00 10h30	**Umberto Capodiferro (8 ans)** ; Maddy et Raymond Sudan et fam.; Kevin **Rui Resende (30ème); Américo Freire (2 ans)** **Marthe Thierrin (1 an)** ; Edmond Thierrin et fam. ; Roland Genoud et fam. ; défunts de la paroisse ; anciens prêtres défunts Monique Catillaz ; Philippe et Georges Ballif ; Hélène Ducrest et défunts fam.; Marie et Jean Pillonel (f)
Mardi	20	PAYERNE	9h00	
Jeudi St Jean Paul II	22	FETIGNY PAYERNE	8h30 18h15	Mario Marchello **Office et Eucharistie à l'Abbatiale**
Vendredi S. Jean de Capistran	23	PAYERNE	9h00	
Samedi Bse Vierge Marie	24	PAYERNE CHEIRY	17h30 19h00	 Véronique Perrin ; Marcel Thierrin et défunts fam. ; Marcelle, Michel Jauquier et défunts fam. ; Rosa Torche-Bondallaz (f.)
Dimanche 30ème dimanche ordinaire	25	PAYERNE FETIGNY	10h00 *10h00*	Défunts fam. Flury-Joly-Staub Alice Bersier et fam.; Gérard Bersier (f.) ; Berthe Bersier (f.) ; Julia et Pierre Vorlet (f.) ; Rose Lambert (f.) ; Paul Renevey (f.)

Paroisse cath. QUETE

TWINT

Quête : *Dimanche de la Mission universelle*

La Mission universelle permet de soutenir les Églises d'Afrique, d'Amérique latine, d'Asie et d'Océanie grâce à un fonds international de solidarité. Organisée par Missio, cette collecte aide plus de 1'200 diocèses dans la formation des responsables religieux et dans des projets en faveur des enfants et des jeunes.

***Baptême*:** Claire et Chloé, filles de Ana Maria Ferreira Nunes et de Rui Bernardo Rosa Moreira de Cousset, le 18 octobre en l'église de Payerne.

Portons cette famille dans notre prière et partageons leur bonheur.

! Pas de messe à Surpierre jusqu'à fin octobre ! Merci de votre compréhension.

Décès:

- Mme Bähni Berthe de Payerne, décédée le 9 octobre, à l'âge de 96 ans. Les obsèques ont eu lieu le 12 octobre en l'église de Payerne.
- Anne Maendly-Rumo de Payerne, décédée le 11 octobre, à l'âge de 89 ans. Les obsèques ont eu lieu le 15 octobre en l'église de Payerne.
- Mme Myriam Pittet-Renevey de Payerne, décédée le 11 octobre, à l'âge de 91 ans.

Que le Seigneur les accueille dans sa Paix et sa lumière !
A leur famille dans la peine, notre prière et notre fraternelle sympathie.

«Je suis au milieu de vous comme celui qui sert.» (Lc 22, 27)

*C'est avec une grande joie que nous vous annonçons l'ordination diaconale de **Lazare Preldakaj au diaconat permanent**, qui sera célébrée par Mgr Charles Morerod, évêque de Lausanne, Genève et Fribourg.*

La messe d'ordination aura lieu le
samedi 31 octobre 2026 à 15h00 en l'église de Payerne.

Nous vous invitons chaleureusement à venir partager, tous ensemble, ce moment de grâce, de foi et de joie fraternelle, aux côtés de Lazare et de sa famille, ainsi qu'avec toute notre unité pastorale et notre diocèse.

Portons Lazare dans notre prière, afin que le Seigneur l'accompagne et le fortifie dans sa mission de diacre permanent.

Que cette célébration soit un temps de grâce et de joie pour Lazare, sa famille et toute notre communauté. Votre présence et vos prières seront un précieux soutien en ce jour particulier.

Au plaisir de partager avec vous cette belle célébration.

Appel à la solidarité – Collecte de denrées alimentaires

À l'occasion de l'ordination diaconale de **Lazare Preldakaj,**
le samedi 31 octobre à 15h00 à Payerne,

nous souhaitons poser un geste concret de charité et de service envers les personnes et les familles dans le besoin. Rappelons-nous que servir le Christ, c'est aussi se mettre au service de nos frères et sœurs, particulièrement des plus fragiles.

Dans cet esprit, une collecte de denrées alimentaires non périssables sera organisée lors de cette célébration ainsi qu'à l'occasion des **messes de la Toussaint :**
le dimanche 1er novembre, dans les églises de notre Unité pastorale St-Barnabé.

Nous vous invitons à déposer, selon vos possibilités, des produits tels que pâtes, riz, conserves, huile, farine, sucre, biscuits, etc., à l'entrée de nos églises.

Chaque don, aussi modeste soit-il, est un signe d'amour et de fraternité.
Par ce geste simple, nous témoignons de notre foi et donnons un visage concret à la charité à laquelle le Christ nous appelle.

Un grand merci pour votre générosité et pour votre attention envers celles et ceux qui traversent des moments difficiles.

Dates à retenir dans notre unité pastorale

Rencontre des confirmands 2027 – « La bible et la prière »
Lundi 26 octobre au centre paroissial catholique de Payerne.

Vulnérabilité – Parcours biblique
Mercredi 28 octobre à 19h00 à Fribourg, www.cath-fr.ch 026/426.34.21

Soirée de partage biblique autour de l'Evangile de St-Marc
Jeudi 29 octobre à 17h30 au centre paroissial catholique de Payerne.

Rencontre de préparation au baptême
Jeudi 29 octobre à 20h00 au centre paroissial catholique de Payerne.

Rencontre parents-enfants des 3-4ème de Payerne et environs
Vendredi 30 octobre à 18h30 au centre paroissial catholique de Payerne.

Répétition de la chorale portugaise
Vendredi 30 octobre à 20h00 au centre paroissial catholique de Payerne.

Initiation à la contemplation
Samedi 31 octobre à 9h30 au centre Ste Ursule à Fribourg/www.centre-ursule.ch

Annonces

Messes de la Toussaint et en mémoire de tous les défunts

Dimanche 1er novembre dans notre UP

Payerne – 10h00 / *P 11h15*
Ménières – 10h00 / Granges – 10h00 MC
Surpierre – 10h30

Fétigny - 15h00
Cheiry - 15h00

Dimanche de la Mission Universelle
« Vous serez mes témoins jusqu'aux extrémités de la terre » (Ac 1, 8)

En ce dimanche de la Mission Universelle, l'Église nous invite à ouvrir nos cœurs et nos horizons pour accueillir l'appel du Christ à annoncer l'Évangile à toutes les nations. La mission n'est pas seulement l'affaire de quelques personnes envoyées au loin ; elle est la vocation de chaque baptisé, appelé à témoigner de l'amour de Dieu là où il vit, travaille et rencontre ses frères et sœurs.

Être missionnaire aujourd'hui, c'est semer l'espérance dans un monde marqué par les conflits, les divisions, la pauvreté et l'indifférence. C'est oser la rencontre, accueillir les différences, tendre la main aux plus fragiles et faire de nos communautés des lieux de fraternité, de paix et de partage.

La Mission Universelle nous rappelle également que nous sommes tous solidaires les uns des autres.

Soyons des disciples missionnaires, porteurs de lumière et artisans d'espérance, afin que chaque personne puisse découvrir la joie de se savoir aimée de Dieu.

Bonne fête de la Mission Universelle à toutes et à tous !

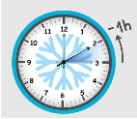

Changement d'heure !!

Le passage à l'heure d'hiver se déroulera dans la nuit
du **samedi 24 au dimanche 25 octobre**.

-1 heure / *A 3 heures du matin, il sera alors 2 heures.*

Célébrations à l'Abbatiale les jeudis à 18h15
22 octobre; Office et Eucharistie
29 octobre; Office et Ste Cène **au temple**
5 novembre; Office et Eucharistie