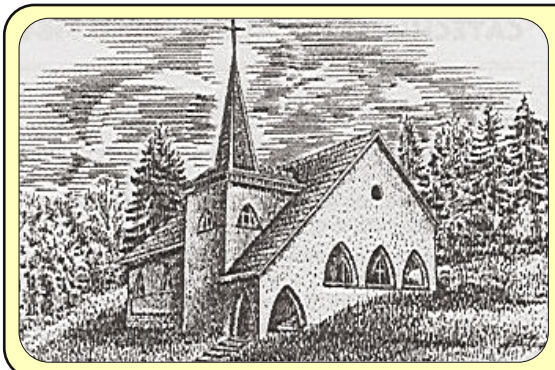

LA MISSIVE

DE LA COMMUNAUTÉ CATHOLIQUE ROMAINE DE ST-CERGUE, ARZIER - LE MUIDS, LA CURE

Juin 2015

Nº 2015/03

GARDE MES DISCIPLES

En cette année liturgique, le chapitre 17 de l'évangile de Jean fut au centre des liturgies qui précèdent l'Ascension et la Pentecôte. Jésus lui-même prie pour ses disciples. Ceux-ci, ce sont des personnes ordinaires avec des qualités et des défauts, des dons et des limites. Jésus n'avait pas choisi ses disciples parmi les habitués de la Synagogue ou du Temple. Il les a pris, non pas au sortir d'une retraite spirituelle ; mais au bord de la mer de Galilée en pleine pêche pour certains (Mt 3, 18-19), nettoyant les filets pour d'autres (v. 21), ou en pleines affaires douanières (Mt 9, 9), etc. Leur seul mérite fut d'avoir entendu l'appel et suivre cet inconnu.

A ces hommes ordinaires, Jésus confie une mission extraordinaire. A ces hommes pécheurs, Jésus confie une mission de salut. A ces hommes imparfaits, Jésus confie une mission de sainteté. A ces hommes mortels, Jésus confie une mission d'éternité. Bref, à ces humains, Jésus confie le divin : « Allez, enseignez, baptisez, guérissez, pardonnez les péchés, témoignez… ». La mission est difficile : « Je vous envoie comme des brebis au milieu des loups. Soyez prudents et candides » (Mt 10, 16).. Alors, Jésus prie Dieu, son père, pour eux. Trois éléments importants dans cette excellente prière : - qu'ils soient unis – qu'ils aient en eux ma joie – qu'ils soient sanctifiés.

Une telle prière confiante de Jésus devrait donner un grand réconfort à tout prêtre et engagé dans les peines et les joies de son ministère. Et si nos paroissiens avaient cette même douce attitude sur ceux qui ont répondu à l'appel du Christ et prier pour eux, et non pas toujours les juger ! Et si nos autorités religieuses avaient ce même regard fraternel sur nous, curés et agents pastoraux, non pas pour utiliser nos faiblesses à nos dépens, mais prier, comme Jésus, pour nous et nous réconforter ! Et si nous mêmes, engagés, avions la conscience de la grandeur de la mission qui nous a été confiée, que nous portons en nos vases d'argile. Ne pas négliger le don de Dieu qui est en nous en vivant unis dans le ministère, avec la joie du Christ dans le cœur et quotidiennement en chemin vers notre sainteté ! A la messe le prêtre prie nommément chaque jour pour le Pape et pour son Evêque. J'espère bien qu'il y a quelqu'un qui prie nommément pour le prêtre.

Abbé Giraud Pindi, curé modérateur

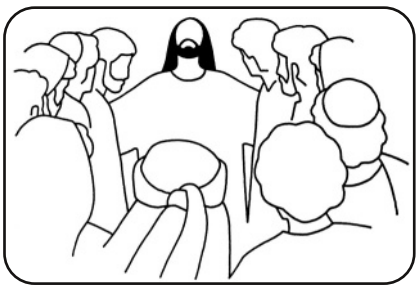

Contenu

Info pratiques P 2
Agenda P 3
Événements récents P 6
Messes de l'U.P. P 11

Les 80 ans de la Chapelle

Le 18 août 1935 était célébrée la première messe dans notre chapelle. Notre Communauté souhaite vivement commémorer cet anniversaire en organisant une fête les 26 et 27 septembre prochain. Voire Page 4

Edition

Cette Missive est actuellement diffusée à environ 80 personnes. N'hésitez pas à la faire suivre à toute personne intéressée ! Nous rappelons que quiconque en fait la demande peut la recevoir régulièrement par courriel et sera libre de la diffuser à sa convenance.
Nous souhaitons exploiter le plus possible les moyens de communication et de diffusion modernes actuels afin d'être les plus réactifs possible.
N'hésitez pas non plus à nous faire part de tout commentaire ou suggestion !

Le Conseil de la Communauté

Participer

Chaque paroissien et le bienvenu pour participer concrètement à la vie de notre Communauté.
En voici quelques exemples :

- lecteur / lectrice lors de nos messes
- participation au groupe liturgique de la Communauté
- membre du Conseil (env. 4 séances annuelles)
- servants de messes (filles ou garçons)
- apport musical lors des messes
- décoration de la chapelle (fleurs etc.)
- assistance pour la catéchèse
- faire partie de l'équipe qui assure le service de la sacristie
- conducteur/conductrice pour transporter les personnes âgées ou handicapées désirant assister à une messe ou une manifestation
- aider et participer à nos manifestations
- dons pour financer nos activités. Compte CCP 12-16720-4
- fournir des idées pour soutenir la vie de la Communauté

Cette liste n'est pas exhaustive. N'hésitez pas à nous contacter pour tout renseignement :
communaute.st-cergue@cath-vd.ch

Nous vous attendons, merci de votre engagement !

Contact	communaute.st-cergue@cath-vd.ch 022 366 34 54
Internet - Page principale	www.cath-vd.ch/-Communaute-de-Saint-Cergue-.html
Missives	www.cath-vd.ch/La-Missive.html
Paroisses Vivantes	www.cath-vd.ch/Paroisses-Vivantes-journal.html

MESSES/Célébrations en juillet, août et septembre 2015 dans notre chapelle à St-Cergue

Samedi 04.07.2015, 18h00 : 14ème dimanche ordinaire B
Avec baptême de Fleur Pouquet et Apéro à la sortie

Samedi, 11.07.2015, 18h00 : 15ème dimanche ordinaire B

Samedi, 18.07.2015, 18h00 : 16ème dimanche ordinaire B

Samedi, 25.07.2015, 18h00 : 17ème dimanche ordinaire B

Samedi, 01.08.2015, 18h00 : 18ème dimanche ordinaire B

Samedi, 08.08.2015, 18h00 : 19ème dimanche ordinaire B

Samedi 15.08.2015 : Assomption de la Vierge Marie
Messe célébrée par l'abbé Gérald Carrel, avec un accompagnement musical de Stavros NICOLAOU, organiste grec
Apéro à la sortie

Samedi, 22.08.2015, 18h00 : 21ème dimanche ordinaire B
Messe célébrée par l'abbé Wolfang Birrer

Samedi, 29.08.2015, 18h00 : 22ème dimanche ordinaire B

Samedi, 05.09.2015, pas de messe

Samedi, 12.09.2015, 18h00 : 24ème dimanche ordinaire B

Samedi, 19.09.2015, 18h00 : 25ème dimanche ordinaire B

Samedi 26.09.2015, 18h00 : 26ème dimanche ordinaire B
Messe festive à l'occasion des 80 ans de la première messe dite à la chapelle de St-Cergue
Elle sera célébrée par le vicaire épiscopal du canton de Vaud.
Tous les participants sont ensuite conviés à un apéritif dînatoire au centre du Vallon
en présence des autorités ecclésiales et communales.

Dimanche 27.09.2015, 11h00 : 26ème dimanche ordinaire B
Messe des familles, célébrée avec les autres Communautés de la Paroisse
Elle sera suivie d'un apéritif et d'un pique-nique familial autour de la chapelle
(ou au Centre du Vallon en cas de météo défavorable)

http://www.cath-vd.ch/Celebrations.html

Les 80 ans de la chapelle Ste Madeleine

La COMMUNAUTÉ CATHOLIQUE ROMAINE
DE ST-CERGUE, ARZIER-LE-MUIDS, LA CURE

Vous invite cordialement les samedi 26 et dimanche 27 septembre a célébrer l'anniversaire de la 1ère messe dite dans la chapelle Ste-Madeleine il y a 80 ans, le 18août 1935, donc la construction avait débuté bien des années auparavant.

La fête aura lieu dans et devant la chapelle ainsi qu'au centre du Vallon, selon le programme mentionné ci-dessus dans Agenda.

La Communauté est à la recherche de bénévoles pour l'aider dans l'organisation. Toutes les bonnes volontés sont les bienvenues pour aider à la mise en place, préparer un plat, ...

Les personnes intéressées peuvent envoyer un message à l'adresse suivante :
communaute.st-cergue@cath-vd.ch

Ou appeler directement les personnes suivantes :
- pour soutenir resp. aider aux messes : Céline Vernet, 078 621 82 19
- pour les apéro et la logistique : Odette d'Onofrio Vuille, 079 599 70 40

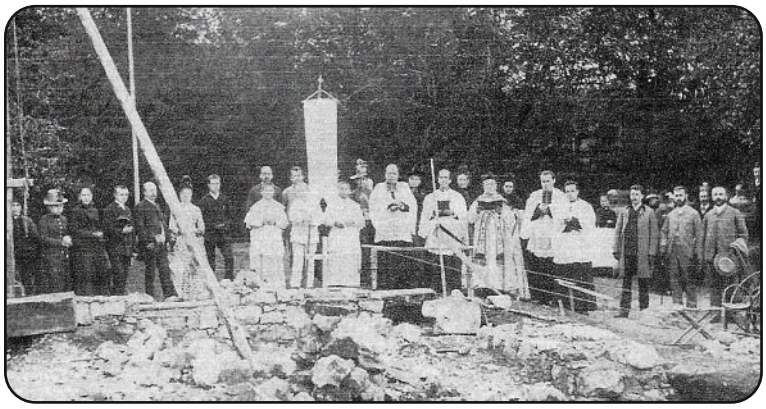

D'avance, merci !

Le Conseil de la Communauté

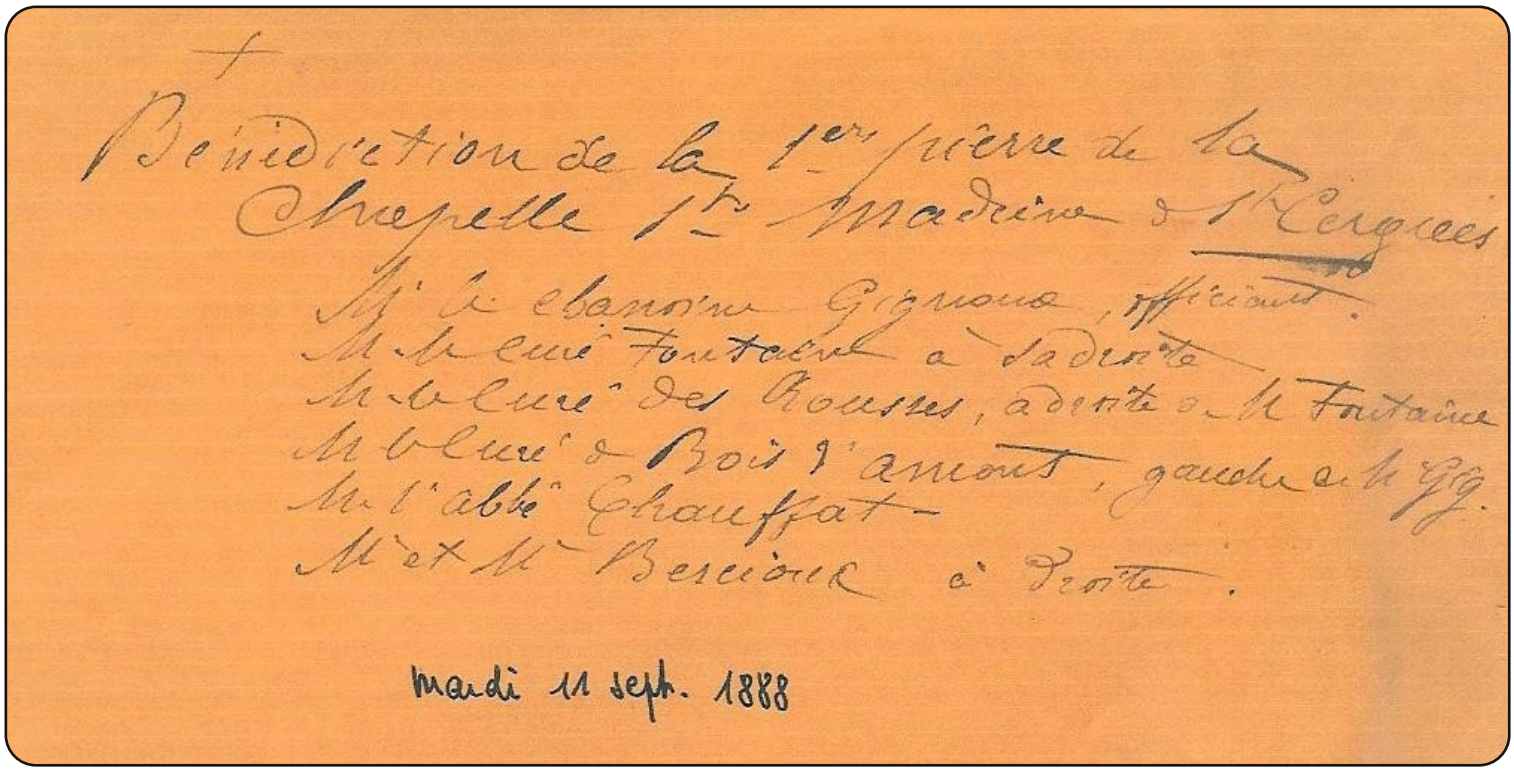
+
Bénédiction de la 1ère pierre de la
Chapelle Ste Madeleine de St Cergues
Mr le chanoine Gignoux, officiant.
Mr le curé Fontaine à sa droite
Mr le curé des Rousses, à droite de Mr Fontaine
Mr le curé de Bois d'amont, gauche de Mr Gig.
Mr l'abbé Chauffat –
Mr et Mr Bercioux à droite.

mardi 11 sept. 1888

Bref résumé historique

11.9.1888
Première messe à St.Cergue dans une salle
Première prière pour la future chapelle.
Bénédiction de la première pierre de la chapelle sur le terrain donné par M. Frédéric Bercioux

15.8.1889
Inauguration de la première chapelle à la Croisette à St-Cergue et première messe
Grâce à la Fondation Société Sainte Madeleine de la Croisette de St-Cergue, créée le 15.08.1898 et confirmé par le Conseil d'Etat le 23.05.1899, Madame Galard de Paris fait donation du terrain actuel et s'engage à verser CHF 500.- par an pendant 10 ans.

23.9.1912
Lettre de M. L. Gager de Lyon en villégiature, à Monseigneur Bovet, évêque de Fribourg demandant l'autorisation de construire une nouvelle chapelle au centre de St-Cergue.
Eté 1926
Vente paroissiale pour les fonds de construction de la future chapelle. Argument final envoyé à l'Evêché par l'abbé Sesti, curé de Nyon

En 1931
Création de la communauté de St.Cergue

25.07.1934
Soirée avec projections de la Gruyère et chansons, musique de chambre, chœurs harmonisés par Boller, opérette d'Offenbach.

07.09.1934
Approbation de la construction de la chapelle par l'Evêché

09.09.1934
Première pierre de la nouvelle chapelle

18.08.1935 Première messe de la nouvelle chapelle
L'architecte Louis Genoud, Nyon
Coût de la chapelle CHF 56'000.-

Samedi 28 mars 2015 : les Rameaux (photos Pannatier)

Une pluie fine et ennuyeuse a empêché la traditionnelle petite procession sur le chemin menant à la chapelle. Les 51 personnes présentes ont du se rassembler sous le porche pour la distribution des rameaux.

L'abbé Michel Schöni s'adresse d'abord aux enfants.
Avec des mots simples, il leur explique la Passion du Christ.

Merci à Gaby, Jacqueline et Béatrice d'avoir évoqué avec Michel Schöni le souvenir de la Passion.

Samedi 4 avril 2015 : Veillée Pascale (photos Von Siebenthal)

Bénédiction du « feu nouveau» et préparation du cierge pascal, dont la flamme est transmise un peu plus tard aux 39 fidèles réunis autour du Père Emilien.

Grand merci à Urs Höchle (flûte et orgue) et à Willy Gerber (trompette) ! L'écho de leurs instruments a admirablement résonné dans la chapelle.

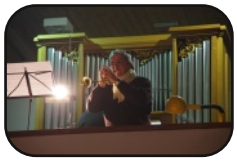

Bénédiction de l'eau.
Tu es béni, Seigneur tout-puissant, car tu nous as bénis dans le Christ, Tu nous as recréés en lui, qui est l'eau vive de notre salut ; Accorde à ceux qui seront aspergés de cette eau de retrouver la jeunesse de l'âme par la puissance du Saint-Esprit et d'avancer sur le chemin de la vie nouvelle Par Jésus le Christ, notre Seigneur, Amen

Le Cierge Pascal
Il symbolise le Christ. Une croix est tracée sur lui. Il est orné de clous d'encens qui se trouvent à l'endroit des 5 plaies de la passion du Christ : au front, aux deux mains, aux pieds et au coeur. Il est allumé aux les messes du temps de Pâques et aux baptêmes.
Un cierge allumé donne lumière et chaleur. Il éclaire et réchauffe. De même, Jésus éclaire nos vies de Sa Vérité et nous rechauffe le coeur de Son Amour.

Notre traditionnel apéritif qui clôt les cérémonies les plus marquantes.

Samedi 18 avril 2015 : Assemblée Générale (photos Pannatier)

L'assemblée a eu lieu le samedi 18 avril dans notre chapelle après la messe de 18h00.

Elle a réuni la plupart des membres du Conseil ainsi que Giraud Pindi et Gilles Vallat.

Un 'debriefing' informel a suivi chez Paul Zimmermann

Vous pouvez consulter le rapport du Président ainsi que le P.V. de la séance à l'adresse suivante :

http://www.cath-vd.ch/L-agenda-et-les-activites-de-la,3182.html

Samedi 25 avril 2015 : Viens Chanter la Messe (photos Zimmermann)

39 personnes se sont réunies autour de Michel Schöni pour cette messe musicale.

Elles ont pu apprécier le dynamisme des musiciens et la force de leurs voix et de leurs instruments.

Samedi 9 mai 2015 : 1ères Communions (photos Bernadette Abela-Ridder et Laure Grand)

La traditionnelle procession de la maison de commune à la chapelle...

Ultime leçon avant la Communion

Giraud Pindi entouré des premiers communiants, sous le regard ému des parents

Grand merci à Jean-Luc Menetrey et à Céline Vernet pour leur dynamisme et une préparation parfaite et minutieuse.

Derrière :
Leandro, Thomas, Marcel, Josué, Marco, Nina, Laura
Devant, à droite :
Marina, Flavie et Clara

Un apéritif copieux, préparé par des membres de la Communauté et des parents a conclu la fête.

Samedi 27 juin 2015 : Messe accompagnée par le Gregory Club (photos Pannatier)

42 personnes se sont réunies autour de Michel Schöni pour écouter les accents graves et solennels du Gregory Club.

Et pour conclure ...

Horaire des messe de l'Unité Paroissiale

Horaire estival :

UNITE PASTORALE NYON – TERRE SAINTE

Horaire des messes durant la période estivale
du 1er juillet au 31 août 2015

	Nyon	St-Robert	Crassier	Gland	Begnins	St-Cergue
Samedi				18h		18h
Dimanche	10h15	11h	8h45		8h45	

Exceptions :
Dimanche 26 juillet, culte œcuménique à 10h15 à l'Esplanade des Marronniers, à Nyon
(pas de messe à la Colombière)

Dimanche 2 août, culte œcuménique à 10h30, à la chapelle catholique, Gland
(Pas de messe la veille à 18h)

Cet horaire est éventuellement susceptible de changer pour les week-ends 15/16 et 22/23 août.
Merci d'être attentifs aux annonces qui seront faites aux messes des week-ends précédents et sur nos sites internet.

En semaine :
mardi St-Robert, Founex à 9h ; mercredi à la Colombière à 9h, jeudi à Gland à 9h,
vendredi à la Colombière à 9h

Fête de l'Unité Pastorale Nyon – Terre Sainte
Dimanche 6 septembre 2015, à 10h30 à l'Abbaye de Bonmont

Accueil dès 9h30 avec café/croissants
Apéritif dînatoire à la Salle communale de Chéserex

www.catho-nyon.ch www.cath-vd.ch/founex

A partir du 1er septembre :

Horaire des messes 2015 de Nyon-Terre Sainte

	Nyon	Founex	Crassier	Gland	Begnins	Saint-Cergue
1er week-end du mois						
Samedi		Messe 18h				
Dimanche	Messe 10h15 Messe des jeunes 19h					
2ème w.-e.						
Samedi	Messe 18h	Messe 18h				Messe 18h
Dimanche	Messe 10h15	Messe 11h	Messe 8h45	Messe 10h30	Messe 8h45	
3ème w.-e.						
Samedi	Messe 18h	Messe 18h				Messe 18h
dimanche	Messe 10h15	Messe 11h	Messe 8h45	Messe 10h30	Messe 8h45	
4ème w.-e.						
Samedi	Messe 18h	Messe 18h				Messe 18h
Dimanche	Messe 10h15	Messe 11h	Messe 8h45	Messe 10h30	Messe 8h45	